



MATRIZ DE INFORMACIÓN MINIMA PARA INFORME DE RENDICIÓN DE CUENTAS AL CIUDADANO - EJERCICIO 2026

1- PRESENTACIÓN

Institución: Instituto Nacional de Estadística

Periodo del informe: enero, febrero y marzo de 2026

Misión institucional

Ejercer la rectoría y coordinación del Sistema Estadístico Nacional para generar información oficial de calidad que describa las características del Paraguay

2-PRESENTACION DE LOS MIEMBROS DEL COMITE DE RENDICION DE CUENTAS AL CIUDADANO (CRCC)

<https://www.ine.gov.py/rendicion-de-cuentas/documento/RESOLUCI%C3%93N%20N%C2%BA%20120%20CONFORMACI%C3%93N%20DEL%20CRCC%202026.pdf>

Nro.	Responsable	Cargo que Ocupa
1	Martín Oruc Vera	Director
2	Juana Evangelista Martínez Insfran	Directora
3	Oscar Salvador Barrios Leiva	Director General
4	Luis Alberto Domínguez Jara	Director General
5	Dahila Mabel Delgadillo Paiva	Responsable del área de la Dirección de Difusión y comunicación
Cantidad de Miembros del CRCC:		
Total Hombres :		5
Total Mujeres:		3
Total nivel directivo o rango superior:		2
		5

2- PLAN DE RENDICIÓN DE CUENTAS AL CIUDADANO

2.1. Resolución de Aprobación y Anexo de Plan de Rendición de Cuentas

<https://www.ine.gov.py/rendicion-de-cuentas/documento/Res%20172.pdf>

2.2 Plan de Rendición de Cuentas. (Copiar abajo link de acceso directo)

<https://www.ine.gov.py/rendicion-de-cuentas/documento/PLAN%20DE%20RENDICI%C3%92N%20DE%20CUENTAS%20AL%20CIUDADANO%202026.docx>

Priorización	Vinculación POI, PEI, PND, ODS.	Justificaciones	Evidencia
1°	El INE es la institución del Estado encargada de generar información estadística oficial para la elaboración y el monitoreo de políticas públicas. En este marco, se elabora un Plan orientado a rendir cuentas generar espacios de participación ciudadana para consolidar e institucionalizar un proceso permanente e innovador de gestión de recursos públicos, de la manera más transparente y efectiva posible, capaz de responder a las expectativas y recuperar la confianza de la ciudadanía.	En el POI se incorpora la lista de productos estadísticos y los mecanismos de acceso a la ciudadanía. En el PEI se cuenta con un objetivo estratégico que habla de posicionar el valor público del dato estadístico para la toma de decisiones con sustento en el Sistema Estadístico Nacional, y el indicador: Incrementar la participación de los usuarios en la producción estadística. El PND incorpora en el Objetivo Estratégico 4.2.- Modernizar la Administración Pública, el indicador Objetivo específico 4.2.4: Mejorar la capacidad del Sistema Estadístico Nacional. En los ODS, en el Objetivo 17, Fortalecer los medios de implementación y revitalizar la Alianza Mundial para el Desarrollo Sostenible, en la meta 17.16 e indicadores: 17.18.1. Proporción de indicadores de desarrollo sostenible producidos a nivel nacional, con pleno desglose cuando sea pertinente a la meta, de conformidad con los Principios Fundamentales de las Estadísticas Oficiales 17.18.2 Número de países que cuentan con legislación nacional sobre las estadísticas acorde con los Principios Fundamentales de las Estadísticas Oficiales 17.18.3 Número de países con un Plan Nacional de Estadísticas que está totalmente financiado y en curso de ejecución, por fuentes de financiación.	Tanto el PEI, el PND y los ODS hacen mención de la importancia de generar estadísticas oficiales acorde a los Principios de Buenas Prácticas Estadísticas y el Código Regional de Buenas Prácticas de la Cepal, que incorporan tanto la participación ciudadana como la transparencia, como parte fundamental de la generación de datos oficiales.

3- GESTIÓN INSTITUCIONAL

3.1 Nivel de Cumplimiento de Mínimo de Información Disponible - Transparencia Activa Ley 5189 /14

Mes	Nivel de cumplimiento	Enlace Institucional	Enlace publicación de SFP
Enero	Publicado en la pagina del INE	https://www.ine.gov.py/cumplimiento/	https://www.sfp.gov.py/vchgo/index.php/noticias-2-4/monitoreo-de-la-ley-518914
Febrero	Publicado en la pagina del INE	https://www.ine.gov.py/cumplimiento/	https://www.sfp.gov.py/vchgo/index.php/noticias-2-4/monitoreo-de-la-ley-518914
Marzo	Publicado en la pagina del INE	https://www.ine.gov.py/cumplimiento/	https://www.sfp.gov.py/vchgo/index.php/noticias-2-4/monitoreo-de-la-ley-518914

3.2 Nivel de Cumplimiento de Mínimo de Información Disponible - Transparencia Activa Ley 5282/14

Mes	Nivel de cumplimiento (%)	Enlace Portal de Transparencia
Enero	Cargado en la pagina web de la institución	https://www.ine.gov.py/cumplimiento/acceso-informacion.php
Febrero	Cargado en la pagina web de la institución	https://www.ine.gov.py/cumplimiento/acceso-informacion.php
Marzo	Cargado en la pagina web de la institución	https://www.ine.gov.py/cumplimiento/acceso-informacion.php

3.3 Nivel de Cumplimiento de Respuestas a Consultas Ciudadanas - Transparencia Pasiva Ley N° 5282/14

Mes	Respondidos	No Respondidos o Reconsideradas	Enlace Portal AIP
ENERO			
06/01/2026	SI		https://informacionpublica.paraguay.gov.py/#/ciudadano/solicitud/99375
07/01/2026	SI		https://informacionpublica.paraguay.gov.py/#/ciudadano/solicitud/99383
07/01/2026	SI		https://informacionpublica.paraguay.gov.py/#/ciudadano/solicitud/99386
08/01/2026	SI		https://informacionpublica.paraguay.gov.py/#/ciudadano/solicitud/99402
12/01/2026	SI		https://informacionpublica.paraguay.gov.py/#/ciudadano/solicitud/99452
13/01/2026	SI		https://informacionpublica.paraguay.gov.py/#/ciudadano/solicitud/99505
13/01/2026	SI		https://informacionpublica.paraguay.gov.py/#/ciudadano/solicitud/99560
14/01/2026	SI		https://informacionpublica.paraguay.gov.py/#/ciudadano/solicitud/99571
15/01/2026	SI		https://informacionpublica.paraguay.gov.py/#/ciudadano/solicitud/99615
19/01/2026	SI		https://informacionpublica.paraguay.gov.py/#/ciudadano/solicitud/99685
19/01/2026	SI		https://informacionpublica.paraguay.gov.py/#/ciudadano/solicitud/99711
21/01/2026	SI		https://informacionpublica.paraguay.gov.py/#/ciudadano/solicitud/99760
21/1/2026	SI		https://informacionpublica.paraguay.gov.py/#/ciudadano/solicitud/99773
23/1/2026	SI		https://informacionpublica.paraguay.gov.py/#/ciudadano/solicitud/99814
26/1/2026	SI		https://informacionpublica.paraguay.gov.py/#/ciudadano/solicitud/99850
29/1/2026	SI		https://informacionpublica.paraguay.gov.py/#/ciudadano/solicitud/99925
29/1/2026	SI		https://informacionpublica.paraguay.gov.py/#/ciudadano/solicitud/99926

FEBRERO					
4/2/2026		SI			https://informacionpublica.paraguay.gov.py/#/ciudadano/solicitud/100038
5/2/2026		SI			https://informacionpublica.paraguay.gov.py/#/ciudadano/solicitud/100040
6/2/2026		SI			https://informacionpublica.paraguay.gov.py/#/ciudadano/solicitud/100058
8/2/2026		SI			https://informacionpublica.paraguay.gov.py/#/ciudadano/solicitud/100087
9/2/2026		SI			https://informacionpublica.paraguay.gov.py/#/ciudadano/solicitud/100094
11/2/2026		SI			https://informacionpublica.paraguay.gov.py/#/ciudadano/solicitud/100160
21/2/2026		SI			https://informacionpublica.paraguay.gov.py/#/ciudadano/solicitud/100377
22/2/2026		SI			https://informacionpublica.paraguay.gov.py/#/ciudadano/solicitud/100391
24/2/2026		SI			https://informacionpublica.paraguay.gov.py/#/ciudadano/solicitud/100443
26/2/2026		SI			https://informacionpublica.paraguay.gov.py/#/ciudadano/solicitud/100510
27/2/2026		SI			https://informacionpublica.paraguay.gov.py/#/ciudadano/solicitud/100546

MARZO					
1/3/2026		SI			https://informacionpublica.paraguay.gov.py/#/ciudadano/solicitud/100604
5/3/2026		SI			https://informacionpublica.paraguay.gov.py/#/ciudadano/solicitud/100723
9/3/2026		SI			https://informacionpublica.paraguay.gov.py/#/ciudadano/solicitud/100771
9/3/2026		SI			https://informacionpublica.paraguay.gov.py/#/ciudadano/solicitud/100780
10/3/2026		SI			https://informacionpublica.paraguay.gov.py/#/ciudadano/solicitud/100799
11/3/2026		SI			https://informacionpublica.paraguay.gov.py/#/ciudadano/solicitud/100840
29/3/2026		SI			https://informacionpublica.paraguay.gov.py/#/ciudadano/solicitud/101306
29/3/2026		SI			https://informacionpublica.paraguay.gov.py/#/ciudadano/solicitud/101308

3.4- Servicios o Productos Misionales (Depende de la Naturaleza de la Misión Institucional, puede abarcar un Programa o Proyecto)

Descripción	Metas	Población Beneficiaria	Porcentaje de Ejecución	Resultados Logrados	Evidencia (Informe de Avance de Metas - SPR)
Atención a la ciudadanía	906 Atenciones a la medida	Toda la población nacional	100%	Atención satisfactoria a usuarios externos con respuesta oportuna.	Informe de la Dirección de Difusión y Comunicaciones
Publicación de Estudios	5 publicaciones	Toda la población nacional	100%	1. Estadísticas Vitales del Paraguay 2024. 2. Principales Resultados EPHC Cuarto Trimestre 2025 3. Estimaciones y Proyecciones de la Población Nacional por Sexo y Edad, 1950 - 2050. Revisión 2024 4. Documento de Orientación para la Armonización de Variables Asociadas a la Discapacidad 5. Principales Resultados de Pobreza Monetaria y Distribución de Ingresos 2025	https://www.ine.gov.py/publicacion/
Construcción y Monitoreo de los Indicadores de los ODS	248 indicadores	Toda la población nacional	25% del proceso de actualización y construcción	Construcción de nuevos Indicadores: elaboración de síntesis metodológica, propuesta de contacto institucional, elaboración de materiales. Actualización de la serie de datos: Actualización de metodologías de cálculo, preparación de materiales para contactar. Actualización y fortalecimiento de Plataforma ODS: Revisión de materiales en la plataforma, actualización de material metodológico acorde a la última versión	https://ods.ine.gov.py/
Atlas de las Personas con Discapacidad	1 Plataforma	Toda la población nacional	10%	Elaboración de términos de referencia para la incorporación de personal que trabajará en la explotación de datos del sector, así como la elaboración de la propuesta de armonización conceptual	https://www.ine.gov.py/noticias/2780/paraguay-avanza-hacia-la-unificacion-de-criterios-estadisticos-sobre-discapacidad-para-fortalecer-las-politicas-publicas-de-inclusion https://www.ine.gov.py/noticias/2786/el-ine-mostro-avances-sobre-armonizacion-de-conceptos-para-variables-sobre-discapacidad-en-taller-realizado-con-juntamente-con-senadis-y-el-apoyo-de-la-gpsdd
Sistema de Información de Agua	1 Sistema	Toda la población nacional	20%	Definición de actividades y productos a desarrollar. Planificación y seguimiento de actividades para la vinculación de Estadísticas Experimentales y Estructura de Funcionamiento del Subsistema	https://www.ine.gov.py/noticias/2785/paraguay-avanza-en-la-consolidacion-del-sistema-de-informacion-del-agua-con-nuevo-marco-tecnico https://www.ine.gov.py/noticias/2787/tres-anos-del-sia-el-ine-consolida-el-subsistema-de-agua-y-saneamiento-mediante-sinergia-interinstitucional
Estrategia Nacional de Desarrollo Estadístico	Ingreso de Paraguay a la OCDE	Toda la población nacional	100%	Coordinación técnica sobre requerimientos estadísticos en el camino a la OCDE. Visita a las instituciones MSPyBS, MEC, MIC, MTESS, BCP, entre otros.	https://www.ine.gov.py/noticias/2807/el-ine-y-el-mec-avanzan-en-coordinacion-tecnica-sobre-requerimientos-estadisticos-en-el-camino-a-la-ocde https://www.ine.gov.py/noticias/2801/el-ine-y-el-mspybs-avanzan-en-procesos-de-mejora-en-requisitos-estadisticos-de-salud-publica-para-adhesion-de-paraguay-a-la-ocde https://www.ine.gov.py/noticias/2800/el-ine-y-el-bcp-avanzan-en-articulacion-tecnica-para-el-proceso-de-acercamiento-de-paraguay-a-la-ocde https://www.ine.gov.py/noticias/2793/el-ine-impulsa-el-fortalecimiento-del-sistema-estadistico-nacional-en-el-proceso-de-acercamiento-a-la-ocde
Fortalecimiento de los Registros Administrativos del Paraguay	-	Toda la población nacional	31%	1. Producto 1: PROYECTO KOSTAT/Correa (a través del BID): Implementación de Sistema Integrado de Gestión de Datos Administrativos para Paraguay (SIGRAPY) (45%) 2. Construcción del Registro Base de Población (RBP) - Nueva metodología (27,5%) 3. Transformación y difusión de Estadísticas Vitales (22,5%). 4. ANDA. Coordinación del Comité Interno de Validación de Metadatos de Operaciones Estadísticas del INE para la documentación de operativos del INE y el SISEN, en el marco del fortalecimiento de los registros administrativos con fines estadísticos (50%) 5. Capacitación y Talleres para productores de registros administrativos (40%)	https://www.ine.gov.py/noticias/2804/el-ine-presento-nuevas-herramientas-que-fortalecen-la-calidad-apertura-y-el-uso-de-datos-oficiales https://www.ine.gov.py/noticias/2805/el-ine-entrego-certificados-a-funcionarios-que-culminaron-capacitacion-en-metadata-editor https://www.ine.gov.py/noticias/2784/el-ine-y-expertos-de-koica-se-reunieron-con-el-mec-para-fortalecer-registros-administrativos-y-proyecciones-de-poblacion https://www.ine.gov.py/noticias/2781/el-ine-y-el-rec-analizaron-estrategias-de-trabajo-conjunto-para-el-fortalecimiento-de-las-estadisticas-vitales https://www.ine.gov.py/noticias/2778/el-ine-y-expertos-de-koica-mantuvieron-reunion-tecnica-con-la-policia-nacional-para-fortalecer-registros-administrativos https://www.ine.gov.py/noticias/2776/el-ine-y-expertos-de-koica-realizan-visita-tecnica-al-tse-para-fortalecer-datos-utilizados-en-proyecciones-de-poblacion https://www.ine.gov.py/noticias/2770/el-ine-continua-capacitacion-con-expertos-de-koica-en-el-segundo-dia-del-taller-sobre-proyecciones-de-poblacion

Infraestructura de Datos Espaciales (IDE)	Inventario de datos geoespaciales	Toda la población nacional	100%	Incorporación de nuevas funcionalidades que permiten obtener información territorializada. Los usuarios podrán acceder a datos específicos de cualquier punto del país, de manera completamente libre y gratuita, descendiendo desde una escala nacional hasta niveles de distritos y barrios.	https://www.ine.gov.py/noticias/2763/el-portal-geoestadistico-del-ine-incorpora-nuevas-funcionalidades-para-el-analisis-territorial-especifico
Inventario de Operaciones Estadísticas (IOE)	Inventario	Toda la población nacional	IOE 2024 (103%) al mes de marzo, sobre lo establecido para el cierre del operativo (380 OE inventariadas)	Recepción de designación de representantes: 92 instituciones. Avance del trabajo con la Dirección de TIC para la estandarización de las bases de datos de los 10 años del IOE, para nuevo formato de visibilidad en el sitio web del INE.	https://www.ine.gov.py/noticias/2774/loe-2024-avances-de-la-recoleccion-al-mes-de-febrero-de-2026
Instituto Técnico Superior de Estadística del Paraguay (ITSE)	Técnicos superiores en estadística	Estudiantes matriculados	15% de carga horaria desarrollada	Un total de 70 estudiantes conforman la primera cohorte de esta propuesta formativa	https://www.ine.gov.py/noticias/2746/el-itse-inicia-la-tecnatura-superior-en-estadistica-con-70-estudiantes-en-su-primera-cohorte

1. Publicaciones

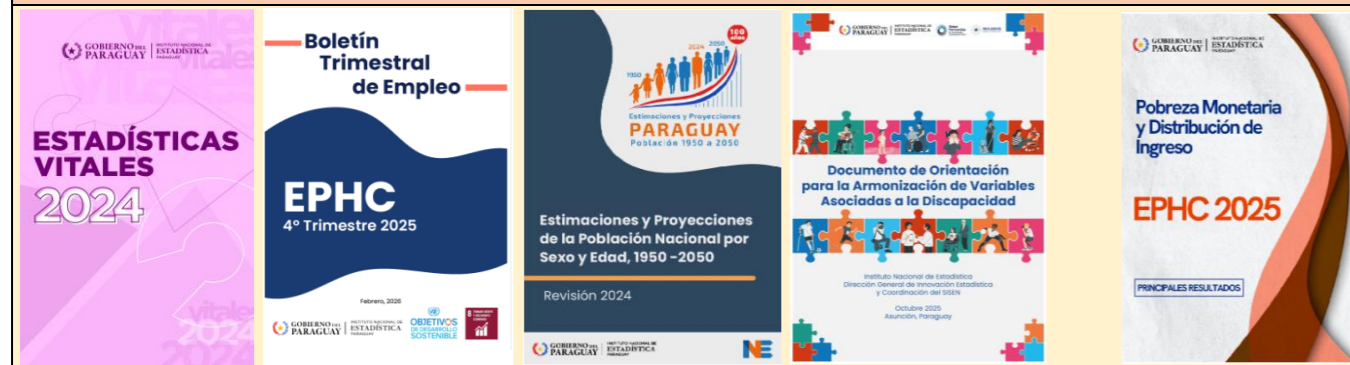

2. Construcción y Monitoreo de los Indicadores de los ODS



3. Atlas de las Personas con Discapacidad

Paraguay avanza hacia la unificación de criterios estadísticos sobre discapacidad para fortalecer las políticas públicas de inclusión



El INE mostró avances sobre armonización de conceptos para variables sobre discapacidad en taller realizado conjuntamente con SENADIS y el apoyo de la GPSDD



4. Sistema de Información de Agua

Tres años del SIA: El INE consolida el Subsistema de Agua y Saneamiento mediante sinergia interinstitucional



Paraguay avanza en la consolidación del Sistema de Información del Agua con nuevo marco técnico

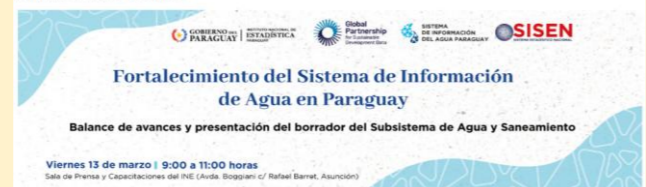

5. Estrategia Nacional de Desarrollo Estadístico

El INE impulsa el fortalecimiento del Sistema Estadístico Nacional en el proceso de acercamiento a la OCDE

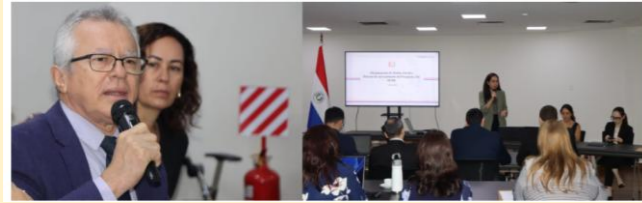

El INE y el BCP avanzan en articulación técnica para el proceso de acercamiento de Paraguay a la OCDE

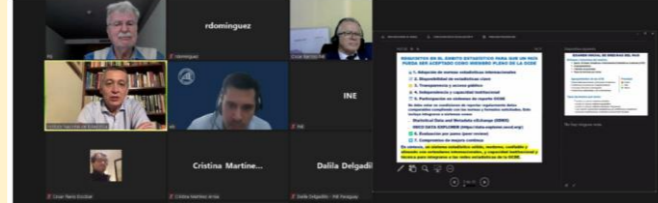

El INE y el MSPYBS avanzan en procesos de mejora en requisitos estadísticos de salud pública para adhesión de Paraguay a la OCDE

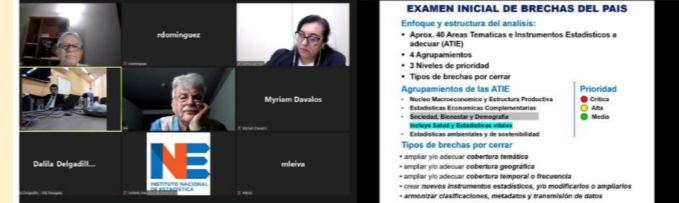

El INE y el MEC avanzan en coordinación técnica sobre requerimientos estadísticos en el camino a la OCDE



6. Fortalecimiento de los Registros Administrativos del Paraguay

El INE y la Biblioteca Nacional analizan acciones conjuntas para fortalecer registros administrativos sobre libros y lectura en Paraguay



El INE y expertos de KOICA mantuvieron reunión técnica con la Policía Nacional para fortalecer registros administrativos



El INE y el Ministerio de Justicia avanzan en trabajo conjunto para mejorar las estadísticas del ámbito penitenciario



El INE y el REC analizaron estrategias de trabajo conjunto para el fortalecimiento de las estadísticas vitales



El INE y expertos de KOICA se reunieron con el MEC para fortalecer registros administrativos y proyecciones de población



El INE y KOICA cerraron segunda misión técnica para fortalecer proyecciones de población y registros administrativos



El INE continúa jornada de trabajo con expertos de KOICA para evaluar avances del proyecto de fortalecimiento estadístico



7. Inventario de Operaciones Estadísticas (IOE)

IOE 2024: Avances de la recolección al mes de febrero de 2026

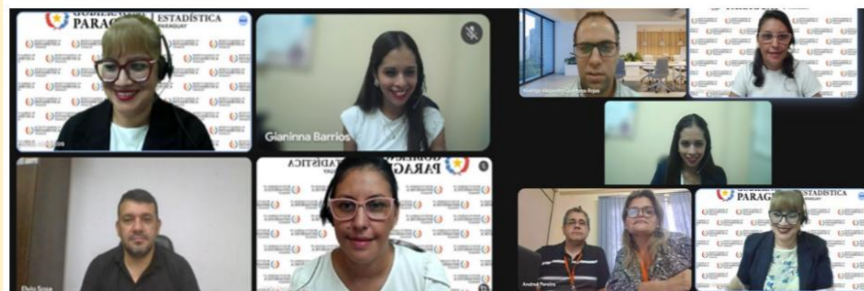

El INE presenta los resultados consolidados del Inventario de Operaciones Estadísticas (IOE) del 2024



8. Instituto Técnico Superior de Estadística del Paraguay (ITSE)

El ITSE inicia la Tecnicatura Superior en Estadística con 70 estudiantes en su primera cohorte



3.5 Contrataciones realizadas

ID	Objeto	Fecha de Contrato	Valor del Contrato	Proveedor Adjudicado	Estado (Ejecución - Finiquitado)	Enlace DNCP
Exp. 302926	CONVENIO PETROPAR/INE Nro.027/2025 Provisión de Combustible y Lubricantes.	20/2/2025	782.082.000	Petróleos Paraguayos (PETROPAR)	Adjudicado	https://www.ine.gov.py/cumplimiento/fichero/10/2025/135/1_Convenios_y_contratos_Febrero_2025.XLSX
Exp. 302926	Convenio PR/PR N° 27/2025 y Adenda N° 01/2025 - Provision de Combustible y Lubricantes entre Petróleos Paraguayos (PETROPAR) y el Instituto Nacional de Estadística (INE)	20/2/2025	1.046.932.000	Petróleos Paraguayos (PETROPAR)	Adjudicado	https://www.ine.gov.py/cumplimiento/acceso-informacion-documento.php#tab2026
469002	Servicios de Apoyo en Procesos de Contrataciones - PLURIANUAL 2025/2026	25/7/2025	92.750.000	Tansul Consultores	Adjudicado	https://www.contrataciones.gov.py/buscador/general.html?filtro=469002&page=
481966	Pasajes aéreos	25/2/2026	8.459.000	ROUNDRIP	Adjudicado	https://www.contrataciones.gov.py/licitaciones/planificacion/1f11173e-21b7-6e2a-ad89-d3286ac48532.html
481989	Articulos de Plasticos	10/3/2026	1.906.000	Carlos Gabriel Sanchez Sartorio (CGSS CONSULTORES)	Adjudicado	https://www.contrataciones.gov.py/buscador/general.html?filtro=432442&page=
481968	Elementos de limpieza	10/3/2026	1.931.500	IN DESIGN S.R.L.	Adjudicado	https://www.contrataciones.gov.py/buscador/general.html?filtro=422114&page=

3.6 Ejecución Financiera

Objeto de Gasto	Descripción	Presupuestado	Ejecutado	Saldos	Evidencia (Enlace Ley 5189)
Actividad: 1		Generación, Coordinación de Información Estadística del País			https://www.sfp.gov.py/vchgo/index.php/noticias-2-4/monitoreo-de-la-ley-518914
110	Remuneraciones Basicas	12.021.509.552	2.239.294.512	9.782.215.040	
120	Remuneraciones Temporales	735.244.000	96.940.363	638.303.637	
130	Asignaciones Complementarias	2.347.910.037	675.507.240	1.672.402.797	
140	Personal Contratado	14.237.181.025	2.721.833.632	11.515.347.393	
190	Otros Gastos del Personal	800.196.000	241.355.790	558.840.210	
210	Servicios Básicos	547.953.120	77.461.279	470.491.841	
230	Pasajes y Viáticos	4.624.586.153	898.543.451	3.726.042.702	
240	Gastos por Servicio de Aseo, Mantenimiento y Reparaciones	194.788.440	-	194.788.440	
250	Alquileres y Derechos	1.664.160.000	-	1.664.160.000	
260	Servicios Técnicos y Profesionales	184.944.672	-	184.944.672	
290	Servicio de Capacitación y Adiestramiento	29.700.000	-	29.700.000	
310	Productos Alimenticios	18.984.000	-	18.984.000	
320	Textiles y Vestuarios	74.000.000	-	74.000.000	
330	Productos de Papel, Cartón e Impresos	5.009.400	-	5.009.400	
340	Bienes de Consumo de Oficina e Insumos	132.896.228	1.544.000	131.352.228	
350	Productos e Instrumentos Químicos y Medicinales	22.322.500	-	22.322.500	
360	Combustibles y Lubricantes	1.124.389.800	-	1.124.389.800	
390	Otros bienes de Consumo	70.266.240	-	70.266.240	
910	Pago de Impuestos, Gastos Judiciales y Otros	12.506.153	1.176.000	11.330.153	
Actividad: 2		Censo Poblacional del Paraguay			https://www.sfp.gov.py/vchgo/index.php/noticias-2-4/monitoreo-de-la-ley-518914
120	Remuneraciones Temporales	776.495.982	76.425.114	700.070.868	
130	Asignaciones Complementarias	322.289.789	76.198.284	246.091.505	
140	Personal Contratado	9.765.792.136	2.710.770.509	7.055.021.627	
210	Servicios Básicos	349.319.628	57.201.000	292.118.628	
230	Pasajes y Viáticos	379.026.285	9.787.463	369.238.822	
240	Gastos por Servicio de Aseo, Mantenimiento y Reparaciones	-	-	-	
250	Alquileres y Derechos	855.738.000	-	855.738.000	
260	Servicios Técnicos y Profesionales	589.310.000	18.746.100	570.563.900	
290	Servicio de Capacitación y Adiestramiento	372.000.000	-	372.000.000	
340	Bienes de Consumo de Oficina e Insumos	245.800.000	-	245.800.000	
350	Productos e Instrum. Químicos y Medicinales	-	-	-	
360	Combustibles y Lubricantes	320.438.575	-	320.438.575	
530	Adquisición de Maquinarias, Equipos y Herramientas en General	2.900.000.000	-	2.900.000.000	
540	Adquisición de Equipos de Oficina y Computación	41.724.000	-	41.724.000	
850	Transferencia Corrientes al Sector Externo	1.364.000.000	-	1.364.000.000	
Total General		57.130.481.715	9.902.784.737	47.227.696.978	

4- PARTICIPACIÓN CIUDADANA			
4.1. Canales de Participación Ciudadana existentes a la fecha.			
Nº	Descripción	Dependencia Responsable del Canal de Participación	Evidencia (Página Web, Buzón de SQR, Etc.)
1	Recepción de mensajes vía WhatsApp para consultas relacionadas a los operativos estadísticos de la institución y otras consultas varias	Dirección de Difusión y Comunicación	WhatsApp: 0986 800 506
2	Recepción de mensajes vía buzón de mensajes de las cuentas oficiales de redes sociales para consultas relacionadas a información producida por el INE, operativos estadísticos en proceso y consultas varias	Dirección de Difusión y Comunicación	Facebook: https://www.facebook.com/INEParaguay/ X: https://x.com/INE_Paraguay Instagram: https://www.instagram.com/ine_paraguay/ TikTok: https://www.tiktok.com/@ine_paraguay?is_from_webapp=1&sender_device=pc YouTube: https://www.youtube.com/@INEParaguay
3	Recepción de mensajes vía mensajería instantánea aplicada a la página web institucional (Jivochat) para consultas relacionadas a información producida por el INE, operativos estadísticos en proceso y consultas varias.	Dirección de Difusión y Comunicación	https://www.ine.gov.py
4	Recepción de consultas ciudadanas y solicitud de datos a través de llamadas telefónicas	Dirección de Difusión y Comunicación	Teléfono: 021 729 5400
5	Recepción de consultas ciudadanas y solicitud de datos	Dirección de Difusión y Comunicación	https://informacionpublica.paraguay.gov.py/#/
6	Recepción de mensajes correo electrónico para consultas de la ciudadanía	Dirección de Difusión y Comunicación	info@ine.gov.py
4.2. Participación y difusión en idioma Guaraní			
Producto (actividades, materiales, insumos, etc)	Descripción	Fecha	Enlace
Difusión de los idiomas más hablados en el hogar	Datos de la EPHC sobre los idiomas hablados en el país, donde resalta el idioma guaraní	20/2/2026	https://www.instagram.com/ine_paraguay/p/DU_MjLyjri/
Difusión de los idiomas más hablados en el hogar	Datos de la EPHC sobre los idiomas hablados en el país, donde resalta el idioma guaraní	25/2/2026	https://www.instagram.com/ine_paraguay/p/DVMC1Ujh05/
Difusión sobre la población indígena del país	Datos del Censo Indígena que hablan de la población indígena y principales indicadores, como idioma hablado	17/3/2026	https://www.instagram.com/ine_paraguay/p/DV_vdBiTIU/
4.3 Diagnostico "The Integrity app"			
Cantidad de funcionarios que completaron el diagnostico	Cantidad de hombres y mujeres	Descripción de las actividades realizadas en base a los resultados	Evidencia
		En espera de lineamientos por parte de la CGR Nota UTA N° 96/2025	https://drive.google.com/file/d/1REwrkxpmGpmx0luKkxELyIMz73GwXmnJ/view?usp=drivesdk
5- INDICADORES MISIONALES DE RENDICIÓN DE CUENTAS AL CIUDADANO			
5.1- Indicadores Misionales Identificados			
Cantidad de indicadores	Descripción del Indicador misional	Enlace	
40	Ejercer la rectoría y coordinación del Sistema Estadístico Nacional para generar información estadística oficial de calidad que describa las características del Paraguay, con la finalidad última de alcanzar la Visión institucional propuesta, sustentada en los Valores Institucionales	https://www.ine.gov.py/institucion/marco/db7b9-Res_207_2024%20PEI.pdf	
5.2 Gestión de riesgos de corrupción			
Ambito de Aplicación	Descripción del Riesgo de corrupción	Medidas de mitigación	Enlace Evidencias
	Reunion de planificacion s/ Mapa de Riesgos de Corrupcion		https://drive.google.com/file/d/1NI6w34i6wnRSosYtqXevzrrw1BzaknbD/view?usp=drivesdk
6- GESTIÓN DE DENUNCIAS			
6.1.Gestión de denuncias de corrupción			
Ticket Numero	fecha de ingreso	Descripción	Enlace Portal de Denuncias
		Atribución de la CGR por Ley N° 7389/24	https://denuncias.contraloria.gov.py/
7- CONTROL INTERNO Y EXTERNO			
7.1 Informes de Auditorías Internas y Auditorías Externas en el Trimestre			
Auditorías Financieras de Ejecución Presupuestaria			
Nro. Informe	Descripción	Evidencia (Enlace Ley 5282/14)	
Auditorías Financiera - Estados Financieros			
Numero de Informe	Descripción	Evidencia (Enlace Ley 5282/14)	
Informe N° 1 - feb/2026	Informe y Dictamen N° 01 -2026 Analisis Financiero del Balance General y Ejecución presupuestaria del Instituto Nacional de Estadística.	www.ine.gov.py/cumplimiento/fichero/8/2026/292/h_INFORME_N_01_2026_ESTADOS_FINANCIEROS_DICTAMEN.pdf	
Nro. Informe	Descripción	Evidencia (Enlace Ley 5282/14)	
Auditorías Externas			
Nro. Informe	Descripción	Evidencia (Enlace Ley 5282/14)	
Otros tipos de Auditoría			
Nro. Informe	Descripción	Evidencia (Enlace Ley 5282/14)	
Informe N° 2 - feb/2026	Informe N° 2/2026 Auditoría Sistema de Control Interno de las NRM MECIP; 2015	www.ine.gov.py/cumplimiento/fichero/8/2026/292/h_Informe_N_02_2026_MECIP.pdf	
Planes de Mejoramiento elaborados en el Trimestre			
Nro.	Informe de referencia	Evidencia (Adjuntar Documento)	

7.2 Modelo Estándar de Control Interno para las Instituciones Públicas del Paraguay

Periodo	Calificación MECIP de la Contraloría General de la República (CGR)
2019	1,86
2020	1,85
2021	1,85
2022	1,51
2023	1,35
2024	1,44

8- DESCRIPCIÓN CUALITATIVA DE LOGROS ALCANZADOS

- a. Encuesta Permanente de Hogares Continua 2026 (EPHC 2026):** Es la principal encuesta institucional que provee información socioeconómica y demográfica de los habitantes del país y permite, además, conocer características del mercado laboral, educación, salud, TIC, migración, ingresos e información de la situación de carencia, medida a través de la pobreza, por el método de línea de pobreza monetaria. Las entrevistas fueron realizadas de manera presencial y en cuestionario electrónico (tabletas); de enero a marzo se realizaron 3.977 entrevistas presenciales en cuestionario electrónico (tabletas).
- b. Directorio General de Empresas (DIRGE):** es un registro organizado y actualizado anualmente de las empresas y establecimientos que operan en el país, la misma contiene información sobre datos de identificación, ubicación geográfica, clasificación por actividad económica y tamaño de 400.000 empresas y establecimientos, que permiten conocer la estructura económica sectorial y territorial del país. Entre los meses de enero a marzo se actualizó información de 3.810 empresas a partir de registros administrativos disponibles. Además, se realizó el cierre de la base de datos del DIRGE 2025 (consistencia y validación) con la fuente principal de información, la base de la DNIT recibida en diciembre de 2025. En cuanto a las actualizaciones, incluyen incorporaciones con fuente en registros administrativos.
- c. Encuesta del Índice de Confianza al Consumidor (EICC):** Proporciona información mensual de naturaleza cualitativa para el cálculo de indicadores sobre el grado de satisfacción de la población acerca de su situación económica, la de su familia y la del país. Estas informaciones, que sintetizan el grado de optimismo que los consumidores sienten sobre el estado general de la economía y sobre su situación financiera familiar y particular, proporcionan elementos de análisis muy importantes para la toma de decisiones, en especial para la política monetaria. Se consultan 4.400 hogares anualmente de manera ininterrumpida desde el 2018. De enero a marzo se realizaron 1.200 encuestas telefónicas. Cabe mencionar, el posicionamiento de la encuesta mensual como instrumento de medición de la confianza y el poder adquisitivo de los consumidores, en su noveno año de implementación.
- d. Relevamiento de precios del Índice de Precios al Consumidor e Índice de Precios del Productor (IPC/IPP):** la recolección se realiza en información directa, observable y verificable, sobre los precios de bienes y servicios comercializados en el mercado nacional, correspondientes a las canastas del Índice de Precios del Consumidor (IPC) e Índice de Precios del Productor (IPP). El Índice de Precios al Consumidor es un indicador que mide la evolución de los precios de una canasta de bienes y servicios representativa del gasto de consumo de los hogares residentes en el área urbana del Área Metropolitana de Asunción. El IPC mide cómo evolucionan – en promedio – los precios de esa canasta. Por su parte, el Índice de Precios del Productor (IPP) es un indicador económico que permite monitorear la variación promedio de los precios de un conjunto de productos ofrecidos en el país, medidos en el primer nivel de la cadena de comercialización. De enero a marzo se obtuvo información de 44.082 productos para el Índice de Precios al Consumidor, mientras que para el Índice de Precios al Productor, se obtuvo información de 5.848 productos.
- e. Resultados Finales del Censo Nacional de Población y Viviendas 2022:** Capacitación dirigida a funcionarios en el marco del Proyecto de fortalecimiento de capacidades estadísticas y consultoría para la construcción de la plataforma de proyecciones de población y hogares del Paraguay, con la participación de expertos de la Agencia de Cooperación Internacional de Corea (KOICA) y el Instituto de Información Estadística de Corea (KOSII). Se realizaron visitas técnicas al Tribunal Superior de Justicia Electoral (TSJE), con el objetivo de analizar mecanismos de trabajo conjunto que contribuyan a mejorar las proyecciones demográficas del país. Visita al MEC, en el marco de la agenda de reuniones técnicas del Proyecto de fortalecimiento de capacidades estadísticas y consultoría para la construcción de la plataforma de proyecciones de población y hogares del Paraguay. Otra actividad fue la Clausura de la capacitación dirigida a funcionarios técnicos en el marco del Proyecto de fortalecimiento de capacidades estadísticas y consultoría para la construcción de la plataforma de proyecciones de población y hogares del Paraguay, desarrollado con el apoyo de expertos de la Agencia de Cooperación Internacional de Corea (KOICA).
- f. Encuesta de Presupuestos Familiares 2025-2026:** La EPF 2025-2026 permitirá conocer en detalle los patrones de ingreso y gasto de los hogares paraguayos, aportando datos fundamentales para el cálculo del IPC y las Cuentas Nacionales. La información servirá de base para establecer un nuevo año base del índice, adaptado a los actuales hábitos de consumo. El operativo, inició el día 6 de octubre de 2025, se extenderá durante 12 meses consecutivos, hasta setiembre de 2026, y cubrirá 3.060 viviendas de Asunción y los distritos del departamento Central urbano: San Lorenzo, Fernando de la Mora, Lambaré, Luque, Capiatá, Limpio, Nemby, Mariano Roque Alonso, Villa Elisa, Itauguá y Areguá. La muestra es de 3060 viviendas a visitar, de las cuales 720 viviendas fueron realizadas en el 2025 y de enero a marzo de 2026 fueron visitadas 620 viviendas. Cada hogar seleccionado será visitado durante siete días consecutivos, periodo en el que se recopilarán los gastos diarios de sus miembros.
- g. Evaluación socioeconómica a los postulantes a las Becas del Gobierno del Paraguay 2026:** obtener información clara y precisa que describa el perfil socioeconómico de los postulantes. De esta manera, se asegura una correcta asignación de los recursos disponibles en el Programa de Becas. En el mes de marzo, finalizó el censo a 7.898 postulantes. El 100% de las entrevistas se realizaron en tabletas. Se aplicó el algoritmo para la obtención de puntajes. se realizó la atención de reclamos y revisión de evaluaciones socioeconómicas a solicitud de postulantes. Se realizó la publicación de resultados finales de la evaluación socioeconómica.

a. Encuesta Permanente de Hogares Continua 2026 (EPHC 2026):

El INE puso en marcha el primer trimestre de la Encuesta Permanente de Hogares Continua (EPHC) 2026



b. Directorio General de Empresas (DIRGE):

DIRECTORIO GENERAL DE EMPRESAS Y ESTABLECIMIENTOS

INICIO INFORMACIÓN ACTUALIZADORES RESPONSABLES

PRESENTACIÓN

El Directorio General de Empresas y Establecimientos (DIRGE) es un listado de empresas y establecimientos industriales, comerciales y de servicios que desarrollan actividades en el territorio nacional, el cual contiene datos de identificación, actividad económica principal, tamaño y ubicación geográfica de las mismas.

Este directorio surge como uno de los principales productos del Censo Económico Nacional 2011, ya que para su realización se ha elaborado un directorio de empresas y establecimientos que ha sido utilizado como marco censal para el mencionado proyecto.

c. Encuesta del Índice de Confianza al Consumidor (EICC)

El INE realiza recolección de datos para el Índice de Confianza del Consumidor en alianza con el BCP

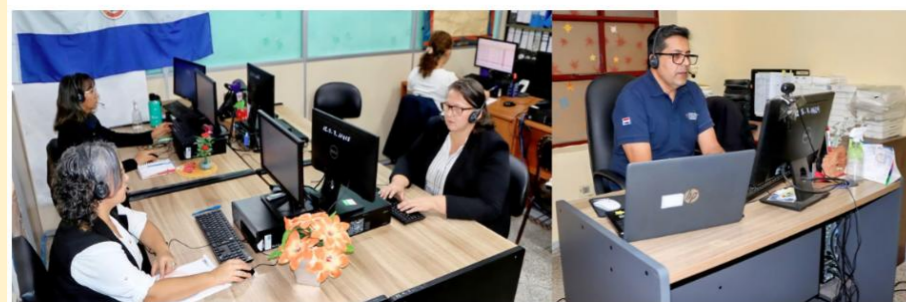

Por: Admin | Publicado en fecha: 09-04-2026



d. Relevamiento de precios del Índice de Precios al Consumidor e Índice de Precios del Productor (IPC/IPP):



e. Resultados Finales del Censo Nacional de Población y Viviendas 2022:

El INE continúa capacitación con expertos de KOICA en el segundo día del taller sobre proyecciones de población



El INE clausuró capacitación con expertos de KOICA para fortalecer capacidades en proyecciones demográficas



El INE y expertos de KOICA se reunieron con el MEC para fortalecer registros administrativos y proyecciones de población



El INE y expertos de KOICA realizan visita técnica al TSJE para fortalecer datos utilizados en proyecciones de población



f. Encuesta de Presupuestos Familiares 2025-2026

Prosigue la Encuesta de Presupuestos Familiares (EPF) 2025-2026 y se ha completado el primer trimestre



g. Evaluación socioeconómica a los postulantes a las Becas del Gobierno del Paraguay 2026:

El INE inicia las visitas domiciliarias para la evaluación socioeconómica de los postulantes a las Becas Gobierno del Paraguay 2026



Censistas del INE ya visitaron a más del 50% de los postulantes a las Becas Gobierno del Paraguay 2026 que viven en Asunción y Central

